



Bouwmaterieel

IN DIT NUMMER:

VOORWOORD	1
VERZEKERINGEN	1
SCHADE EN VERMISSING	2
VERZEKERINGEN	3
VERHOOGING TRANSPORT- EN MANUURTARIEF	3
COMBISAFE BOUWTRAP	4
NIEUW HUURMATERIEEL	5
NUON MAGNUM TE EEMS- HAVEN	6
SAT TRAINING	7
CONTACTPERSONEN	8

INTERESSANTE IN- FORMATIE:

- Bouwmaterieel Actueel 3e jaargang uitgave 5
- Kijk voor meer informatie op www.materieel.ballast-nedam.nl
- Wilt u een exemplaar van het Materieel Handboek, meldt u zich dan aan via www.materieel.ballast-nedam.nl

VOORWOORD

Drukke tijden bij BN Bouwmaterieel. Alle afdelingen draaien bij ons op volle kracht en we kunnen rustig spreken van een succesvol 1e half jaar. Uiteraard ziet u hier alleen de gevolgen van op uw project, maar achter de schermen gebeurt er heel veel meer.

Of het nu gaat om het klaarzetten van een spoedlevering of om het tijdig factureren van bepaalde werkzaamheden, het gaat erom dat we als team in Almere voor u klaar staan. Voordat u het gevraagde materieel op de bouwplaats krijgt, vinden vooraf een hoop activiteiten plaats. Als er materieel door ons moet worden ingehuurd, wat met name op dit moment bij Bekistingen & Steigers het geval is, komen er veel extra werkzaamheden aan te pas.

Met name deze extra werkzaamheden spelen ons nog weleens parten en werken ook kostenverhogend. Om dit nadelige effect te verkleinen of zelfs te vermijden, zouden we als BN Bouwmaterieel enorm geholpen zijn bij een zo vroeg mogelijke aanvraag van uw kant.

Een ander probleem in de hedendaagse marktsituatie is de beschikbaarheid van materieel. Steeds vaker lopen we tegen de grenzen van onze voorraad aan en tegen die van onze leveranciers. Uiteraard verkopen we geen nee, alleen ook hier geldt dat we graag zo vroeg mogelijk van uw aanvraag op de hoogte worden gesteld om alles op tijd te kunnen regelen. Of het nu gaat om een bouwlift of om een stempel die we moeten inhuren, we rijden op dit moment stad en land af om uw levering bij elkaar te krijgen of mogelijke alternatieven uit te werken om u zo goed mogelijk van dienst te kunnen zijn.

Bovenstaande zaken zijn maar een paar voorbeelden waarmee we als team voor u bezig zijn. Maar zoals altijd hebben wij u nodig om onze dienstverlening zo optimaal mogelijk te kunnen laten verlopen. Onze mensen weten wat er van hun verwacht wordt en laten dit graag zien. U weet wat u van ons kunt verwachten en in dit samenspel is communicatie het belangrijkste aspect om succesvol zaken met elkaar te kunnen doen.

Harry Hertsenberg
Directeur

VERZEKERINGEN, EEN NOODZAKELIJK KWAAD

Regelmatig wordt ons gevraagd hoe het zit met verzekeringen bij BN Bouwmaterieel. Een simpele verwijzing naar onze algemene leveringsvoorwaarden is dan te kort door de bocht.

Allereerst moet er onderscheid gemaakt worden tussen niet alleen de verzekeringen die wij als BN Bouwmaterieel hebben afgesloten, maar moet er ook rekening gehouden worden met bijvoorbeeld de CAR verzekering op uw werk. Het kan weleens voorkomen dat deze CAR verzekering dekking op materieel uitsluit, terwijl BN Bouwmaterieel ervan uitgaat dat materieel juist wel in de CAR verzekering

wordt meegenomen. Want met uitzondering van een personenlift, hijskraan of bouwkeet, is BN Bouwmaterieel niet verzekerd en is voor risico van de huurder.

Dit houdt in dat als op welke manier dan ook schade ontstaat aan materieel, deze te allen tijde ten laste komt van het project. Wel hanteren we zogenaamde afkoopvoorwaarden om deze schades te verrekenen, maar u dient zelf deze schade te verhalen op uw CAR verzekering.

Vervolg van dit artikel op pagina 3

SCHADE AAN EN VERMISSING VAN MATERIEEL KOST VEEL GELD!

Op dit moment is de negatieve trend waarneembaar van een steeds hogere kostenpost van schade en vermissingen tijdens het beëindigen van een bouwproject binnen Ballast Nedam. Dit is een zorgwekkende ontwikkeling, aangezien dit niet alleen uw project, maar ook BN Bouwmaterieel en al helemaal Ballast Nedam veel geld kost.

Dat het ook om veel geld gaat verklaart het volgende cijfer wel: 3,5% van de omzet van BN Bouwmaterieel staat in relatie met de afkoop van deze kostenpost. In 2007 was dit dus bijna € 700.000,00 en dit zijn alleen nog maar de door ons gefactuurde kosten. Niet alleen kosten zoals het weer opnieuw investeren en het extra afkopen richting onze leveranciers, maar ook gemiste omzetsderving en boekverlies omdat de boekwaarde vaak hoger ligt dan de afkoopwaarde, zijn bijvoorbeeld kosten die hier nog bovenop komen. Kortom, het gaat om veel geld en dit is zonde.

Regelmatig worden we geconfronteerd met opmerkingen als: "dan zullen jullie wel verkeerd geteld hebben" of "bestaat niet dat het zoveel geld is". Ook hier geldt het tegenwoordig veel gehoorde "het wordt er allemaal niet goedkoper op", dus laten we nu met elkaar zuinig zijn op al het materieel van Ballast Nedam. Het verschijnsel dat materieel beschadigt of verdwijnt is van alle jaren, maar het huidige percentage is toch wel zorgwekkend te noemen en vandaar dat we hiervoor uw aandacht vragen.



BN Bouwmaterieel investeert nog steeds in het optimaliseren van haar logistiek in Almere. Sneller tellen en gegevens nog meer digitaal vastleggen zorgen ervoor dat u steeds sneller en beter op de hoogte gehouden wordt van de mutatie van en naar uw project. 100% garantie van een correcte telling kan echter

ZUINIG ZIJN OP GEHUURD MATERIEEL

Graag willen wij uw aandacht vragen voor de staat waarin ons materieel steeds vaker wordt afgevoerd.

Wij merken dat machines steeds slordiger behandeld worden. Hiernaast staat een foto van een stofzuiginstallatie die bij een zaagtafel hoort. In dit geval zat niet alleen de stofzak, maar ook het filterhuis overvol. Dit heeft tot gevolg dat de klopstang zal breken bij het schoonschrapen van de filters. Ook raakt hierdoor de motor overbelast en uiteindelijk defect.

Indien een stofzuiginstallatie in een dergelijke staat wordt afgevoerd, wordt dit door ons in rekening gebracht. Het is toch zonde van het geld als je bedenkt dat dit voorkomen kan worden door simpelweg op tijd de stofzak te wisselen. De stofzuiginstallatie wordt geleverd met 5 lege stofzakken en met duidelijke instructies over het gebruik ervan.

Problemen bij schade en vermissingen gezamenlijk oplossen

nog steeds niet gegeven worden, het blijft immers mensenwerk. Weegtechnieken of het toepassen van chips op steigerpijpen zijn nog niet zover ontwikkeld dat dit betrouwbare gegevens oplevert. BN Bouwmaterieel volgt deze technieken echter op de voet en zal niet schromen om, als deze technieken wel beschikbaar zijn, hierin te investeren.

Vooralsnog moeten we het probleem van de hoge schade- en vermissingskosten gezamenlijk oplossen. Dit vereist ook de nodige inspanning op uw bouwplaats en daarvoor vragen wij nu uw aandacht. Uiteraard wordt toezicht op de bouwplaats steeds lastiger, factoren zoals het uitbesteden van arbeid, al dan niet door onderaannemers uit het buitenland, hebben een negatieve invloed. Echter, consequent toezicht waarbij ook materieel en het gebruik daarvan een rol speelt, zorgt ervoor dat er dan ook bewuster met materieel wordt omgegaan. Indien er ondanks alles en om welke reden dan ook toch materieel beschadigd is of materieel vermist wordt, vragen wij u om niet tot het einde van het project te wachten met het verzoek om tot een afkoopvoorstel te komen. In combinatie met de reeds door het project betaalde huur leidt dit alleen maar tot meer kosten en daar zitten we met ons allen niet op te wachten.

Wellicht ten overvloede, maar als er specifiek instructie nodig is over toepassing en gebruik van materieel, kijk dan ook eens op onze internetsite www.materieel.ballast-nedam.nl, daar kunt u van al ons materieel instructiehandleidingen downloaden en deze gebruiken bij de instructies.

Wilt u meer weten over dit onderwerp neem dan contact op met Harry Hertsenberg, tel: 036-5492550

Laten we hier met z'n allen op letten, dat werkt een stuk prettiger.



VERZEKERINGEN, EEN NOODZAKELIJK KWAAD (vervolg van pag. 1)

Indien deze verzekering geen dekking geeft voor schade en vermissing van materieel, zult u zelf deze kosten ten laste van uw project moeten boeken. De CAR verzekering dekt alleen vermissing van hulpmateriaal als er sprake is van diefstal en als er meteen na het constateren hiervan aangifte wordt gedaan. Als de schade achteraf wordt vastgesteld door BN Bouwmaterieel is er geen dekking op uw CAR verzekering. Metalen zijn de laatste tijd veel duurder geworden en dus populair bij het dievengilde. Hou hier met het opslaan op het bouwterrein rekening mee. Een extra hekwerk kan een hoop schade besparen.

Uw schade zelf verhalen op uw CAR verzekering

Zoals eerder genoemd hebben wij wel Casco verzekeringen en WA verzekeringen afgesloten voor onze personenliften, hijskranen en bouwketen. Deze verzekeringen geven dekking bij schade aan derden en schade aan het eigen materieel. Belangrijk te melden is dat gevolgschade door bijvoorbeeld vertraging die de bouw na een incident oploopt, niet gedekt is en ook niet op BN Bouwmaterieel verhaald kan worden. Tevens is er sprake van een eigen risico welke ook te allen tijde doorbelast wordt aan het project, ongeacht door wie (zelfs onze eigen machinist) het veroorzaakt is of wat er gebeurd is.

Voor ons ketenpark is een extra brandverzekering afgesloten waarbij ook de inboedel meeverzekerd is. Tevens is stormschade gedekt en kunt u ervan uitgaan dat deze bij onze huurprijzen inbegrepen is.

KOSTENSTIJGING LEIDT TOT VERHOGING VAN HET TRANSPORTTARIEF EN HET MANUURTARIEF

Zowel de stijging van de loonkosten als ook die van de brandstofkosten zijn voor BN Bouwmaterieel aanleiding om zowel de transporttarieven als ook de manuurtarieven aan te passen met ingang van 1 juli aanstaande.

De prijs van diesel is vanaf 1 januari met meer dan 20% gestegen. Voor wat de loonkosten betreft volgen we de CAO en is de stijging minder groot, echter nog steeds van grote invloed op onze kostprijs. De ontwikkelingen rondom de dieselprijs wordt in de branche op dit moment als een grote gezien. BN Bouwmaterieel deelt die zorg en ziet de ontwikkelingen ook met lede ogen aan en ontkomt ook niet aan het aanpassen van de transporttarieven met ingang van 1 juli 2008.

De transporttarieven worden ook nog eens een keer beïnvloed door de stijging van de loonkosten met ingang van dezelfde datum. Ook deze stijging wordt direct meegenomen in de tariefsverhoging.

Overigens worden met ingang van 1 juli 2008 ook de overige manuurtarieven verhoogd. Met deze verhoging volgen we de Bouw CAO en deze wordt doorgevoerd in samenspraak met de Overleggroep Materieel.

Voor de actuele prijzen verwijzen wij u naar onze internetsite,

Het afgelopen jaar zijn een aantal keten door brandstichting verloren gegaan. Dit kost veel geld, tijd en energie van het project en van BN Bouwmaterieel. De keet en de inhoud zijn verzekerd maar de vertragingsschade niet. Om brandstichting te voorkomen is het belangrijk dat er 10 meter rondom de keet (en het werk) geen brandbare materialen zijn opgeslagen. Denk bij de inrichting van het bouwterrein aan een veilige plek voor het opslaan van afval. Bewaking met sensoren heeft alleen zin als er voldoende tijd is voor een bewaker om te gaan kijken en maatregelen te nemen. Een goede bouwplaatsinrichting kan veel ellende voorkomen!

Een andere bij BN Bouwmaterieel aanwezige verzekering is de zogenaamde aansprakelijkheidsverzekering. Deze kan worden aangesproken indien er schade aan derden berokkend is door toedoen van onze mensen, bijvoorbeeld door een servicemonteur. Belangrijk om hierbij te vermelden is dat er duidelijk sprake moet zijn van het feit dat BN Bouwmaterieel de regie voert over de werkzaamheden. Dus bij een kraanmachinist die hijswerkzaamheden uitvoert voor een project is er bijvoorbeeld sprake van een gezagsverhouding tussen de uitvoering van het project en de machinist waar BN Bouwmaterieel geen onderdeel van uitmaakt. Mocht er dan schade ontstaan vanwege het uitvoeren van deze werkzaamheden, dan zal te allen tijde de aansprakelijkheid bij het project liggen en moet dit dus ook als zodanig geclaimd worden op de aansprakelijkheidsverzekering van het project. Deze situatie doet zich ook voor als er sprake is van ingehuurd personeel, ook daar is dan namelijk sprake van dezelfde zogenaamde gezagsverhouding.

Mocht u nog vragen hebben over dit onderwerp dan kunt u hiervoor terecht bij:

Harry Hertsensberg tel: 036-5492550 of
Edwin Prinsen tel: 036-5492544

www.materieel.ballast-nedam.nl. Voor nadere informatie kunt u ook contact opnemen met Harry Hertsensberg, tel: 036-5492550



MET DE COMBISAFE BOUWTRAP FLEXIBEL HOGEROP

Regulerende instanties op gebied van arbeidsveiligheid stellen steeds hogere eisen aan de veiligheid en het gebruiksgemak van systemen voor tijdelijke toegang tot de verschillende niveaus op bouwterreinen. Handgereedschap en materiaal moeten op de trap meegenomen kunnen worden en voorwaartse afdaling biedt grote voordelen. Dit zorgt ervoor dat op bouwplaatsen de ladder steeds vaker wordt vervangen door andere oplossingen voor tijdelijke toegang.

Één van de oplossingen is de Combisafe bouwtrap. Deze bouwtrap is in onze ogen een eenvoudige, veilige en praktische oplossing. De Combisafe bouwtrappen worden op locatie eenvoudig en snel in elkaar gezet en zijn binnen enkele minuten gebruiksklaar.

Handgereedschap
en materiaal veilig
en comfortabel
meenemen

De trappen worden gemonteerd onder een traphoek van 25⁰ tot 50⁰, zodat achterwaarts afdalen tot het verleden behoort. Hierdoor kunnen de gebruikers handgereedschap en materiaal veilig en comfortabel meenemen. Deze trappen kunnen worden opgesteld op tafelbekistingen, in dienstschachten, rond de omtrek van een gebouw of op elke willekeurige plaats, vaak met het doel de permanente trappen van het gebouw tegen beschadiging te beschermen. Ze voldoen volledig aan de norm EN 12811 als tijdelijke bouwplaatsuitrusting voor toegang tot verschillende steigniveaus.

Enkele voordelen op een rij:

- Handleuningen altijd aanwezig op de juiste hoogte en de treden liggen altijd horizontaal;
- Automatische mechanische vergrendeling, zodra deze onder juiste hoek is geplaatst;
- Zeer eenvoudige montage en compact bij transport;
- Verschillende lengtes toepasbaar;
- Hellingshoek mogelijk tussen 25 en 50⁰;
- Positiebepaling middels eenvoudig hellingshoekschema.

BN Bouwmaterieel is van mening dat de Combisafe bouwtrap een goede aanvulling is op haar bestaande materieelpakket voor wat het werken op hoogte betreft en zeer zeker als vervanging van de ladder op een bouwplaats. Op dit moment is BN Bouwmaterieel de mogelijkheden aan het onderzoeken om deze Combisafe standaard in haar materieelpakket op te nemen.

Informeer naar de verhuurvoorwaarden, want ook al is de trap standaard nog niet verkrijgbaar, verhuurbaar is deze zeker wel.

Voor verdere informatie kunt u contact opnemen met:

Jeffrey Hoffmann

tel: 036-5492505 of

Dim de Jong

tel: 036-5492578

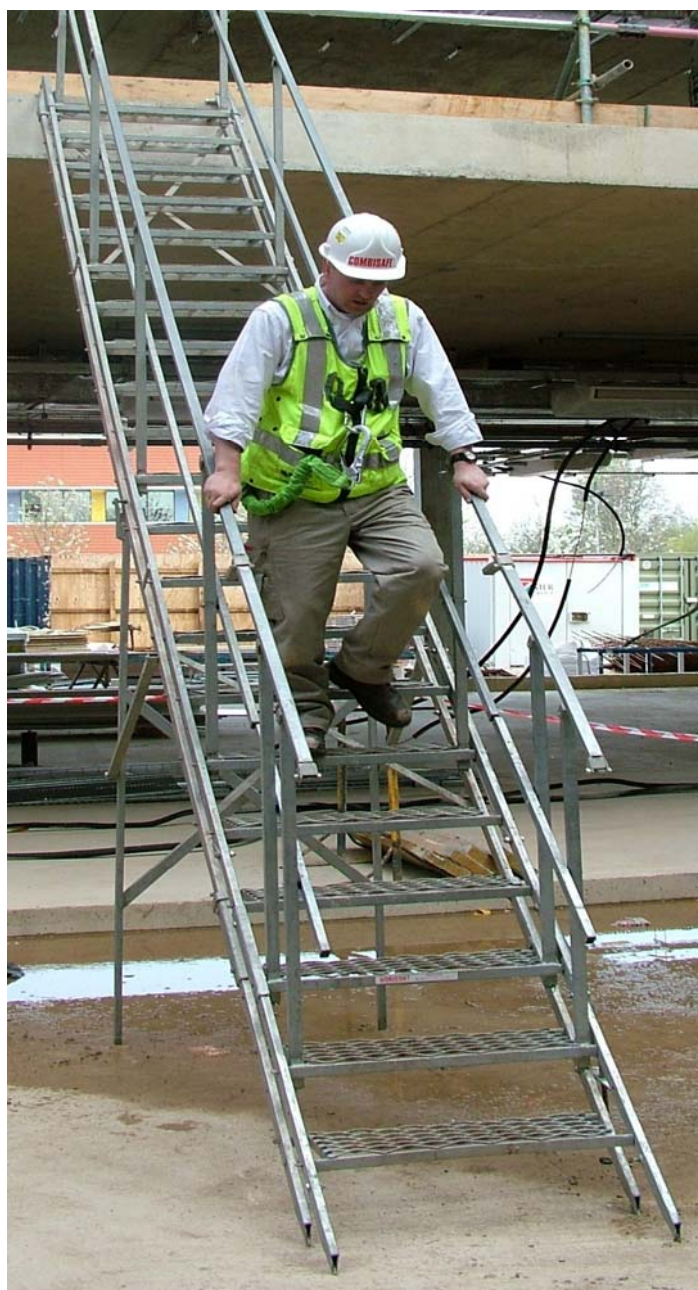

NIEUW!!

3083010 Gevelsteentang 6 voets

Verhuurprijs per week	€ 36,40
Prijseenheid	per stuk
Lepellengte	460 mm
Totale breedte	1250 mm
Maximaal aantal stenen	400 stuks
W.L.L. (maximale draaglast)	800 kg
Eigen gewicht	170 kg
Merk	Van der Blij
Type	TKT-6VU

**NIEUW!!**

5340025 Afwerkspaans 1,5 m, benzine

Verhuurprijs per week	€ 24,50
Prijseenheid	per stuk
Breedte	1500 mm
Gewicht	10 kg
Vermogen	810 W
Trilkracht	1800 N
Trillingen	11000 trillingen/min
Brandstof	benzine loodvrij
Merk	Lievers
Type	K-150B

**DE OPSTELPLAATS VAN EEN LIFT VERDIENT DE AANDACHT**

Elke dag bouwt BN Bouwmaterieel wel ergens in het land een goederenlift op. De opstelplaats is een belangrijke basis om mee te beginnen. De laatste tijd komt het echter steeds vaker voor dat projecten hier niet de juiste aandacht aan schenken.

Een goede opstelplaats is een belangrijke basis voor zowel een goederen- als ook een personenlift. De voorwaarden waaraan deze opstelplaats moet voldoen zijn niet zo lastig: voldoende draagkrachtig, wat vaak neerkomt op een klein zandbed. Vlak, om scheefstand van de lift te voorkomen en opgeruimd, zodat onze monteurs hun werk kunnen doen.

**Goede opstelplaats
is belangrijk**

Met name dit laatste is vaak al een probleem. Het gebeurt steeds vaker dat onze monteurs op de bouwplaats komen en ze op de plek waar de lift moet komen, materiaal aantreffen dat opgeruimd moet worden of de plek is nog niet gereed en moet nog geheel vlak gemaakt worden. Een dergelijke situatie leidt regelmatig tot extra uren die niet nodig zouden zijn als de opstelplaats door het project gereed gemaakt was. Deze extra uren zijn niet alleen erg duur voor het project, maar hebben ook vaak gevolgen voor de rest van die werkdag omdat we een dergelijke uitloop van onze werkzaamheden niet gepland hebben.

Dit gegeven resulteert dan weer in het feit dat we te laat komen op de andere projecten van uw Ballast Nedam collega die toch ook graag de lift diezelfde dag gemonteerd had willen hebben.

Kortom, wij willen graag uw aandacht vragen voor de opstelplaats van de lift op uw bouwplaats. Een opgeruimde opstelplaats zorgt ervoor dat wij snel aan de slag kunnen en dat de lift snel in gebruik genomen kan worden. Dit is voor zowel uw organisatie als voor de onze de meest efficiënte manier om een lift op te bouwen.

Wilt u meer informatie hierover neem dan contact op met Sander Tierolf, tel: 036-5492555

GROTE OPDRACHT VOOR BN BOUWMATERIEEL

BN Industriebouw gaat in Eemshaven in opdracht van Mitsubishi een elektriciteitscentrale bouwen voor NUON. BN Bouwmaterieel heeft hiervoor de opdracht gekregen om diverse tijdelijke voorzieningen te leveren t.b.v. dit project. Het betreft hier de levering van diverse accommodaties en tijdelijke elektrische installatie voor de bouwplaats. Het is een project van, voor wat BN Bouwmaterieel betreft, de grote getallen en dat willen wij u niet onthouden.

Allereerst is daar de levering van een grote hoeveelheid accommodaties. Zowel voor de opdrachtgever van Ballast Nedam, zijnde Mitsubishi, als ook voor Ballast Nedam Infra en voor NUON zelf, hebben wij de accommodatie verzorgd. De volgende onderdelen zijn geleverd:

- NUON office groot 806 m²
- NUON security office main groot 216 m²
- NUON security office noord groot 36 m²
- Mitsubishi office groot 888 m²
- BN Industriebouw hoofdkantoor groot 1500 m²
- Keet koelwaterinlaat 144 m²
- Keet t.b.v. kantine groot 563 m²
- 2 stuks Loodsen elk groot 272.5 m²



Het betreft hier de levering van alle benodigde ICT, slagbomen op 2 locaties en 6 tourniquets, zodanig dat er op een juiste manier invulling gegeven wordt aan bijvoorbeeld het calamiteitenplan.

Gezien de omvang van het werk heeft BN Bouwmaterieel op dit moment reeds twee monteurs continue op het project werkzaam. Ook zal één van onze monteurs, Hendrik Nentjens gedurende de gehele bouw fungeren als vaste kracht op het werk. Hierdoor is gewaarborgd dat tijdens de bouwwerkzaamheden bij eventuele storingen aan de elektrische installatie of machines, direct actie kan worden ondernomen.

Met name de goede samenwerking met onze klant en het feit dat we vanaf dag één betrokken zijn geweest in de voorbereiding van dit project, heeft ertoe geleid dat alles tot nu toe zeer succesvol is verlopen en binnen de gewenste planning is uitgevoerd.

Wilt u meer weten over dit project neem dan gerust contact op met Ronald Franken, tel: 036-5492566



Totaal dus een levering van meer dan 4500 m² aan accommodatie.

Binnen het zogenaamde contract voor Temporary facilities, wat inhoudt dat het totale terrein ingericht moet gaan worden als bouwplaats, hebben we de volgende werkzaamheden in opdracht gekregen:

Installeren van tijdelijke installaties voor elektra, water, riool en communicatie.

Het leveren en aanbrengen van circa 4 km hekwerk voor NUON.

Bijzonder om te noemen is de opdracht voor het leveren van het in eigen huis ontwikkelde toegangsregistratie systeem. Om tot een opdracht te komen zijn er diverse gesprekken gevoerd met de NUON zelf en hebben we aan de hand van een demo op ons eigen terrein in Almere de NUON een goed beeld kunnen geven over de werkwijze en hebben we naadloos kunnen aansluiten op de behoefte van de NUON.



FOTO'S: GROTE OPDRACHT VOOR BN BOUWMATERIEEL



SAT TRAININGEN ZORGEN VOOR EEN ANDERE KIJK OP VEILIGHEID

Alle medewerkers van BN Bouwmaterieel hebben recentelijk een zogenaamde Safety Awareness Team training gehad. Anders dan bijvoorbeeld VCA Basis Veiligheid, richt deze training zich juist op de menselijke factoren rondom veiligheid.

Aangezien de menselijke factor nog steeds de grootste oorzaak is van de vele ongevallen op een bouwplaats (meer dan 70%!) is bewustwording van ieders verantwoordelijkheid op dit gebied van essentieel belang. Zowel ons management als ook onze bouwplaatsmedewerkers hebben daarom deze cursus gevolgd, want tijdens het bouwproces heeft iedereen zijn aandeel om te waarborgen dat er veilig gewerkt wordt. Onderwerpen zoals: werken in teamverband, wat is de invloed van vermoeidheid, herkennen van afwijkende situaties en goed communiceren zijn uitvoerig aan de orde gekomen.

Een effectief team resulteert in een veilige werkomgeving, met name sociale vaardigheden zijn hiertoe de sleutel. Op het moment dat daar het nodige misgaat zal de communicatie stroef gaan verlopen, worden beslissingen niet of onjuist genomen en kan het zelfs leiden tot machogedrag. Ook moet iedereen zich bewust zijn van zijn of haar rol in een team. Iemand die vermoeid is presteert nu eenmaal minder dan een uitgeruste persoon.

Een ander belangrijk aspect binnen deze cursus was het herkennen van situaties die al in een veel eerder stadium aanleiding zouden kunnen zijn voor een ongeval. Met behulp van een zogenaamde rode vlaggen methode werd inhoudelijk de aanloop naar een ongeval toe besproken. Uit onderzoek is namelijk gebleken dat tijdens deze aanloop naar een ongeval toe, er al in een vroeger stadium zich situaties hebben voorgedaan waaruit zou kunnen worden afgeleid dat er een ongeval gaat plaatsvinden. Juist door deze situaties te herkennen en daar ook naar te handelen, kan een ongeval wellicht voorkomen worden.

Onze medewerkers werden juist op dit soort details geattendeerd en hierdoor zijn ze zich nog bewuster geworden van hun invloed op hun eigen persoonlijke veiligheid en die van de collega's in Almere of op een bouwplaats.

Voor verdere informatie over dit onderwerp kunt u terecht bij Yvonne Vermeulen, tel: 036-5492507





Contactpersonen BN Bouwmaterieel

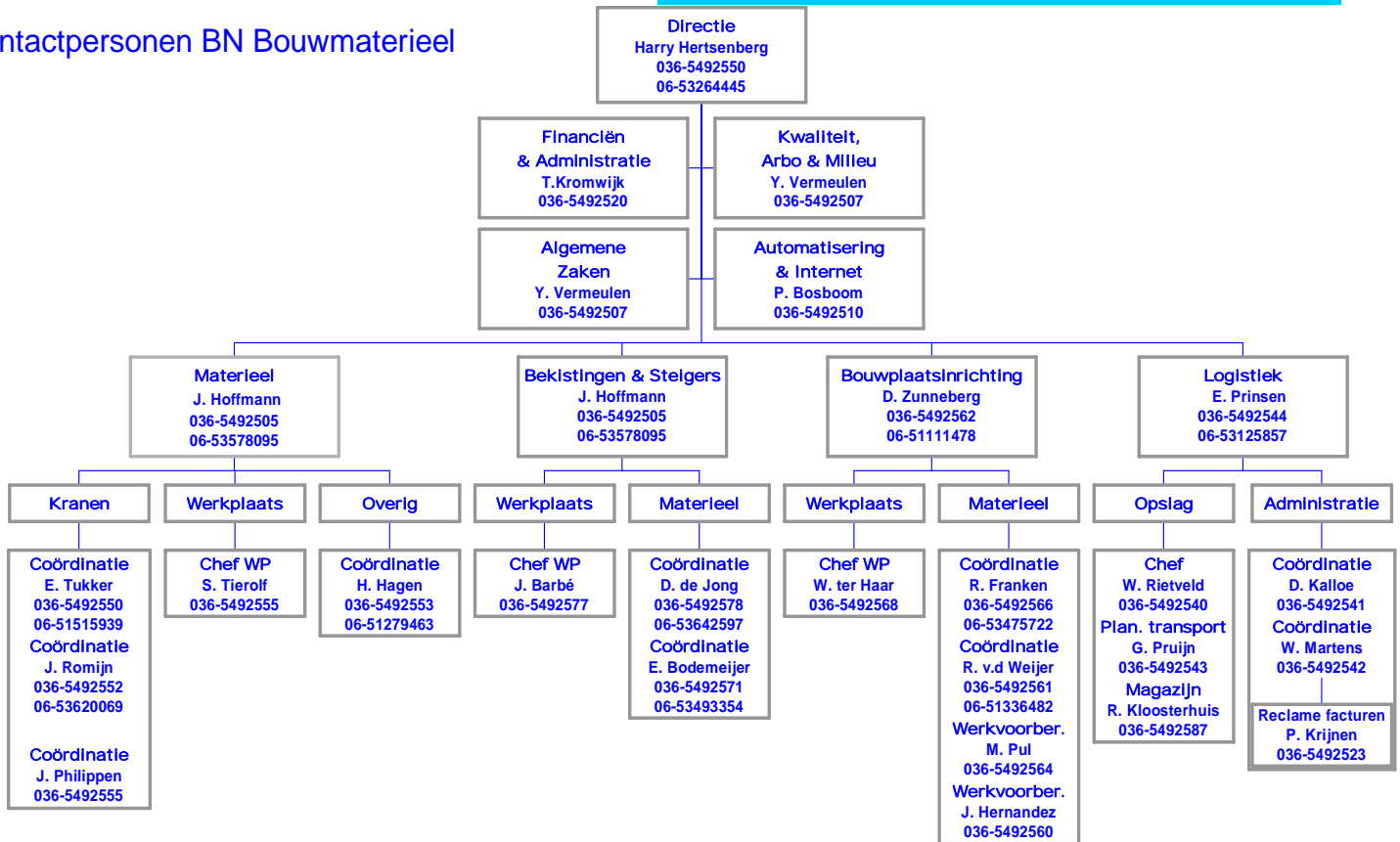

De afdeling **Materieel** adviseert over bouwtechnische zaken m.b.t. de inzet van hijskranen, diverse bouwliften en ander materieel, waaronder elektrisch handgereedschap. De afdeling kan voor u een hijsplan ontwerpen met daarbij gespecificeerd de benodigde hijskranen in combinatie met de op uw bouwplaats benodigde bouwliften. Speciale opstellingen en de daaraan gekoppelde keuringen worden geheel door de afdeling verzorgd. Afhankelijk van de uitvoering van de hijskraan, begeleidt de afdeling ook de te treffen voorzieningen m.b.t. fundatie en ondergrond van de hijskraanopstellingen.

De afdeling **Bouwplaatsinrichting** assisteert en adviseert bij bouwplaatsinrichting. De afdeling kan voor u tijdelijke installaties ontwerpen, calculeren, tekenen en installeren (m.u.v. het graafwerk). Tevens is dit de aangewezen afdeling voor het plaatsen van accommodaties en het verzorgen van de nutsvoorzieningen.

De afdeling **Bekistingen & Steigers** is gericht op de inzet van bekisting c.q. ondersteuning en steigerwerk op de bouwplaats. Er worden adviezen en voorstellen uitgewerkt die door de diverse bekistingsspecialisten van de werkmaatschappijen zijn aangereikt ter uitvoering. Deze adviezen worden uitgevoerd op basis van de diverse mogelijkheden en systemen die BN Bouwmaterieel te bieden heeft.

De afdeling **Logistiek** is verantwoordelijk voor de planning en uitvoering van het logistieke proces en de handeling van het bouwmaterieel, zodanig dat de kwaliteit van het materieel gewaarborgd is. De afdeling zal te allen tijde proberen het bestelde materieel tijdig te leveren, ook als dit niet op de werf voorradig is.

Voor informatie over onze internetpagina www.materieel.ballast-nedam.nl kunt u contact op nemen met de afdeling **Automatisering**.

Voor **storingen aan de elektrische installatie** op uw bouwplaats belt u met Willem ter Haar 036-5492568.

Voor **storingen aan mechanisch materieel (liften, kranen en handgereedschap)** belt u met Sander Tierolf 036-5492555.

Voor **planning van kraanmachinisten** belt u met Jan Romijn 036-5492552.

STORINGSDIENST BN Bouwmaterieel:

Indien u vanwege een probleem, buiten de reguliere arbeidstijden, toch contact met ons wilt, kunt u ons bereiken op 036—5492500. U krijgt dan een nummer te horen dat u kunt bellen op zaterdag, zon- en feestdagen en in werkweken tussen 16:45 en 07:00 uur.